

设计	Profession	Signature	审核	Profession	Signature
结构	Structure		电气	Electrical	
暖通	Heating		给排水	Water Supply	
消防	Fire		其他	Other	

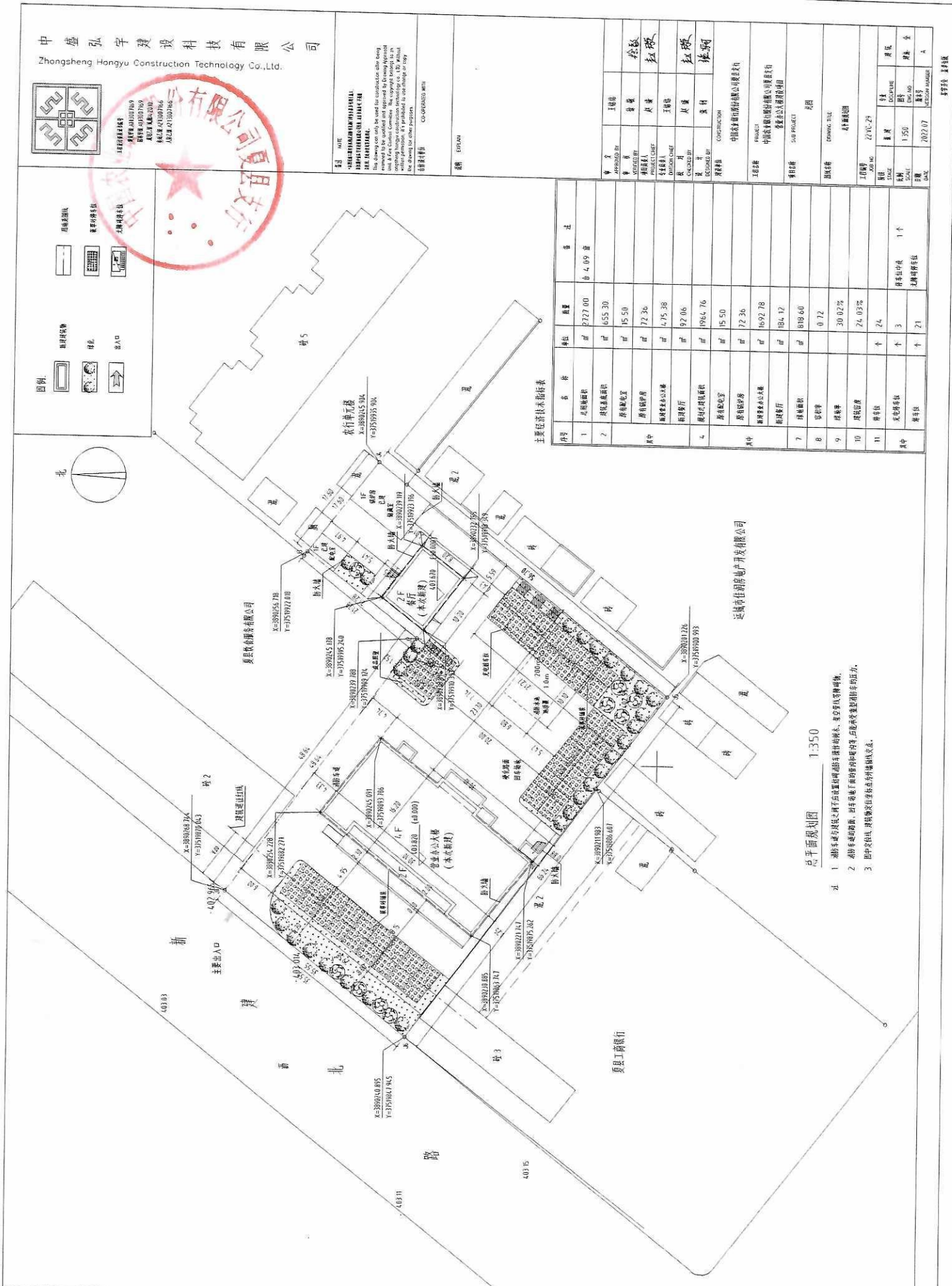

总平面图 1:350

- 说明:
1. 湖内道路与建筑之间应设置缓冲带, 缓冲带宽度不小于 1.0m。
 2. 湖内道路与建筑之间应设置缓冲带, 缓冲带宽度不小于 1.0m。
 3. 湖内道路与建筑之间应设置缓冲带, 缓冲带宽度不小于 1.0m。

主要经济技术指标表

序号	名称	单位	数量	备注
1	总建筑面积	m ²	2727.00	含 4.00 亩
2	建筑基底面积	m ²	655.30	
	容积率		15.50	
	建筑密度	%	72.36	
	绿化率	%	4.75	
	建筑高度	m	9.20	
4	建筑基底面积	m ²	1964.76	
	容积率		15.50	
	建筑密度	%	72.36	
	绿化率	%	16.92	
	建筑高度	m	18.4.12	
7	建筑基底面积	m ²	818.60	
8	容积率		0.72	
9	建筑密度	%	30.02%	
10	绿化率	%	24.03%	
11	建筑基底面积	m ²	24	
	容积率		1.0	
	建筑密度	%	21	

中盛弘宇建设科技有限公司
Zhongsheng Hongyu Construction Technology Co., Ltd.

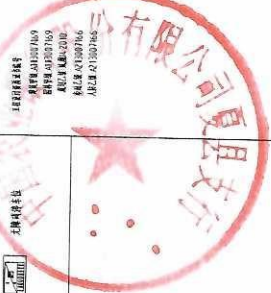
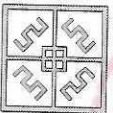

NOTE
This drawing is for reference only and should not be used for construction without the approval of the design unit. The copyright is reserved by the design unit. All rights reserved.

比例 1:350

设计	Profession	Signature	审核	Profession	Signature
结构	Structure		电气	Electrical	
暖通	Heating		给排水	Water Supply	
消防	Fire		其他	Other	

设计单位: 中盛弘宇建设科技有限公司

设计人: 中盛弘宇建设科技有限公司

审核人: 中盛弘宇建设科技有限公司

批准人: 中盛弘宇建设科技有限公司

日期: 2022.07

图名: 总平面图

比例: 1:350

图号: A